Comune di Lajatico
Provincia di Pisa

Sindaco
Fabio Tedeschi

Ufficio Tecnico
Responsabile del procedimento
Geom. Massimo Giannelli
Collaboratore
Geom. Simona Creati

Progettisti
Arch. Roberto Idà
Arch. Manrico Logli
Arch. Stefano Palummo
Arch. Luigi Pierotti

Agronomo Roberto Bonaretti

Geologo Giancarlo Lari
con la collaborazione di
Italian Geophisical Service s.a.s.

Mobilità *Ing.Luciano Niccolai*
VI *Ing. Stefano Scorrano e Ing. Silvia Lucia*
Collaboratore *Arch. Arianna Nassi o Di Nasso*

L.R.n°1 del 03.01.2005
REGOLAMENTO URBANISTICO
PROGETTO

TAV. QC.1b

Delimitazione U.T.O.E.-Centri abitati -Vincoli - Lajatico sud

Scala 1:20.000 Aprile 2010

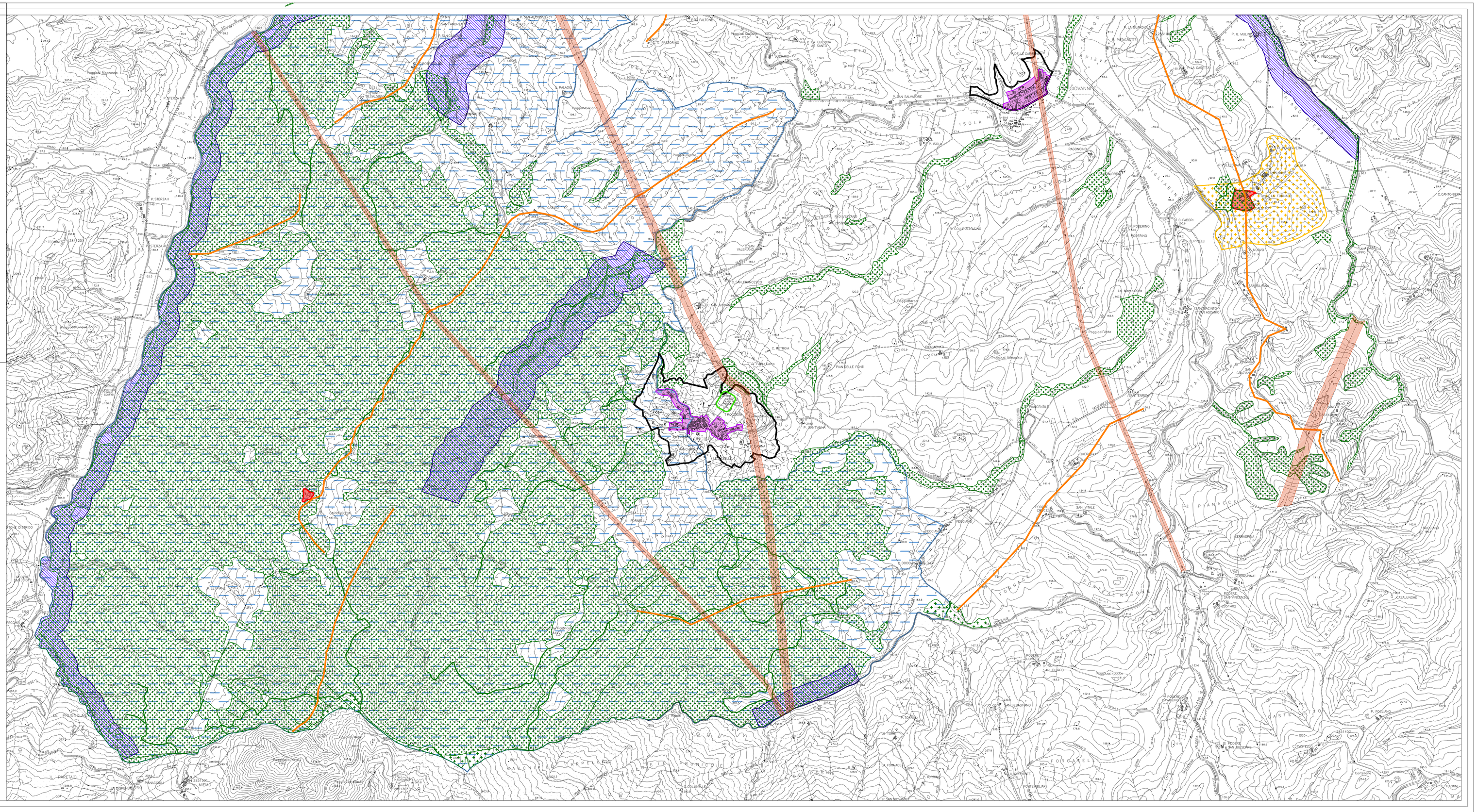

LEGENDA

- U.T.O.E.
- Centri abitati
- Vincolo Cimiteriale
- Vincolo idrogeologico (R.D.3267/1923)
- Crinali
- Fasce di rispetto elettrodotti

Beni paesaggistici (Dlgs 42/04)

Aree di notevole interesse pubblico (art. 136 Dlgs.42/04)

- Fattoria di Spedaletto (ex L. 1497/39)

Area tutelata per legge (art. 142 Dlgs 42/04)

- Fiumi, torrenti ed i corsi d'acqua di cui alla lett.c) art.142
- Territori coperti da foreste e da boschi di cui alla lett.g) art.142

Beni culturali (Dlgs.42/04)

Beni culturali (art. 10 Dlgs.42/04)

- 1.Rocca di Pietracassia (ex L.1089/39)
- 2.Fattoria di Spedaletto (ex L.1089/39)